Regelplan C II / 2

Arbeitsstelle von kürzerer Dauer mit fahrbarer Absperrtafel

(nur bei Tageslicht)

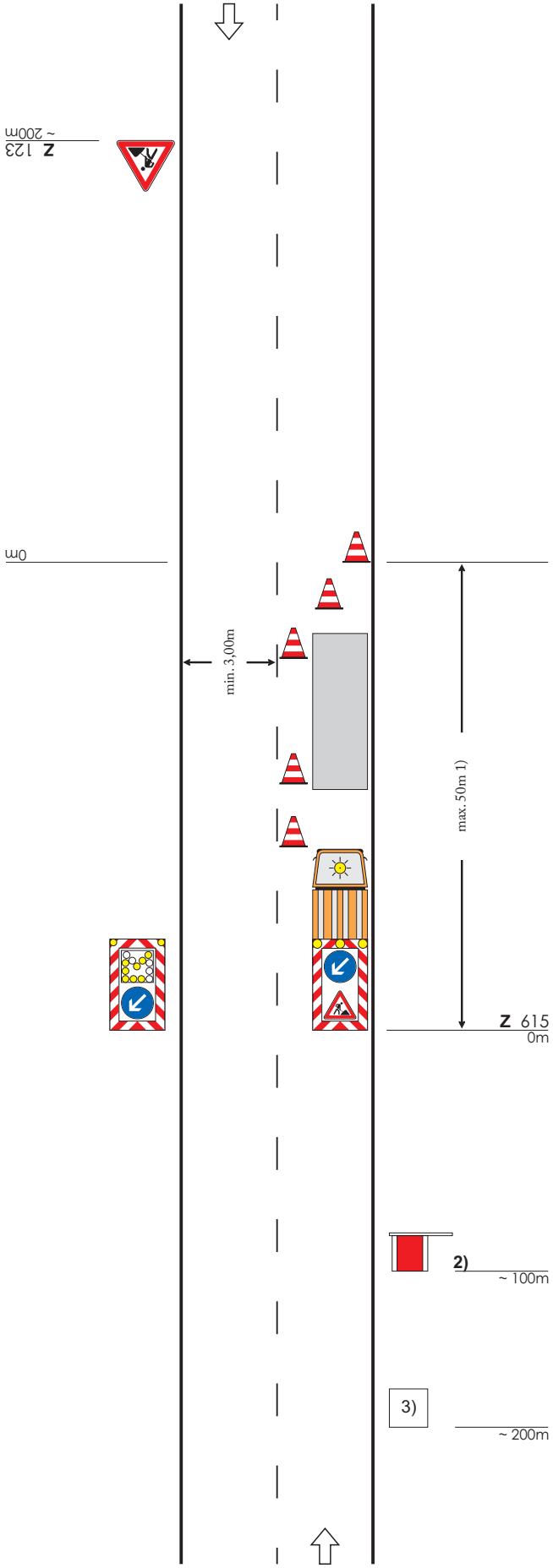

Absperrung mit Leitkegeln
[Höhe min. 0,5 m empfohlen]

In der **Längsabsperrung**
Abstand max. 5 m

In der **Querabsperrung**
Abstandlängs 1 - 2 m
quer 0,6 - 1 m

Fahrbare Absperrtafel (Z 615)
(alternativ fahrbare Absperrtafel mit Blinkpfeil [kleine Ausführung])

1) Bei unübersichtlichen Straßen max. 25m

2) In Ausnahmefällen zusätzlich Warnposten

3) Vorwarneinrichtung nur, wenn die Absperrtafel nicht aus einer Entfernung von mindestens 200m zu erkennen ist.
(S. Teil C, Abschn. 3.0)

Maße in Metern 09.97

Verkehrs-Sicherungs-Service
Wasserburger Str. 4
84427 St. Wolfgang
Tel.: 08085/9302-0
Fax: 08085/9302-15
eMail: info@vss-verkehr.de